

## Download-werkbeschrijving

De gegevens voor de afzonderlijke patroonmaten staan in de werkbeschrijving achter elkaar genoemd – gescheiden door liggende streepjes. Als uitsluitend één vermelding staat, geldt deze voor alle maten.

### 001 Jurk ••

**Maten 34, 36, 38, 40, 42, 44**  
Lengte vanaf de taille 60 cm  
3/4 mouwen, ca. 48 cm lang

#### Benodigheden:

zijde/linnen, 140 cm breed: 2,20 – 2,20 – 2,20 – 2,40 – 2,40 m.

Vlieseline (G 785)

1 naadrits, 60 cm lang en speciale ritsvoet

naaigaren

**Stofadvies:** lichte stoffen, geschikt voor jurken

#### Knippatroon:

Knip het patroon in de overeenkomstige maat.

#### Naad- en zoomtoeslag:

naden en randen 1,5 cm, zoom 4 cm, mouwzomen 3 cm.

#### Knippen:

1 middenvoorpand in de stofvouw 1x

2 zijvoorpand 2x

3 rugpand 2x

4 zijvoorbaan rok 2x

5 achterbaan rok 2x

6 voorbeleg in de stofvouw 1x

7 achterbeleg 2x

8 mouw 2x

**Verstevigingsmateriaal:** zie grijze delen in het patroon.

#### Naaien:

■ Stik de figuurnaden. Strijk de figuurnaden in het voorpand naar beneden, in het achterpand naar het midden.

■ Stik de zijvoorbanen van de rok aan de zijvoorpanden. Stik de achterbanen van de rok aan de achterpanden. Strijk de naad open.

■ Naai bij het middenvoorpand de plooiën aan de binnenkant vanaf de bovenrand tot aan het pijlteken dicht, rijg de stof daaronder. Leg de plooiën in de richting van de pijl en strijk deze, speld ze bovenaan vast.

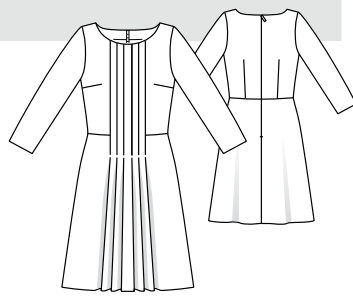

#### Patroondelen 1 tot 8

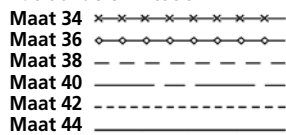

Leg de zijvoorpanden en de zijvoorbanen van de rok rechts op rechts op het middenvoorpand, stik de binnen- en buitenplooiën van boven tot aan het dwarsteken op elkaar, rijg de rest van de plooiën. Stik de binnenplooiën tot ong. 10 cm boven de zoomlijn. Leg de plooiën naar middenvoor, strijk de plooiën.

■ **Naadrits, middenachternaad:** open de ritssluiting. Leg de open rits met de bovenkant op de goede kant van de stof aan de rechter splitrand. Afstand van de bandrand tot de rand van de naadtoeslag 5 mm (= breedte naadtoeslag min 1 cm bandbreedte). De tandjes beginnen aan de gemarkeerde halslijn. Speld het bovineinde van de rits aan de rand van de naadtoeslag. Zet de naaivoet op de rits, zodat de spiraal in de gleuf rechts van de naald ligt (1). Stik de rits van boven tot aan het splitteken vast. Sluit de rits. Leg de tweede ritsband met

de bovenkant op de linkerachterrand, speld bovenaan met een kopsplend vast. Open de rits opnieuw. Zet de naaivoet op het bovineinde van de rits, zodat de spiraal in de gleuf links van de naald ligt (2). Naai de rits vast. Sluit de middenachternaad van onder tot aan de rits. Strijk de naad open. Werk de naadtoeslag af.

■ **Schouderaden:** leg de achterpanden op het voorpand, goede kant op elkaar. Speld de schouderaden vast. Naai. Strijk de naadtoeslag open en werk deze af.

■ **Halsopening:** stik de schouderaden van het beleg. Strijk de naadtoeslag open. Werk de binnenkant van het beleg af. Speld het beleg aan de halsopening, rechts op rechts. Sla de belegeinden bij de split van de rits ca. 5 mm voor de gemarkeerde naadlijn terug, speld deze aan de halsopening vast. Leg de naadtoeslag van de split naar buiten, speld deze over het beleg vast. Stik langs de rand van de halsopening. Knip de naadtoeslag af, knip bij de rondingen tot dicht bij de stiksteken in. Keer het beleg en de naadtoeslag van de achtersplit naar binnen. Naai het beleg op de ritsbanden en op de naadtoeslag van de schouderaden vast.

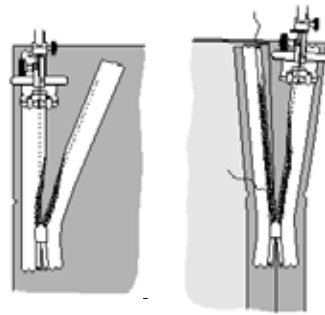

■ **Zijnaden:** leg het achterpand rechts op rechts op het voorpand, speld de zijnaden vast. Naai. Strijk de naden open en werk deze af.

■ **Mouwen:** naai om de kop van de mouw te rimpelen met de grootste steeklengte van • tot • aan beide kanten van de gemarkeerde naadlijn. Trek nog niet aan de onderdraad. Vouw de mouwen in de lengte, sluit de mouwnaad. Strijk de naad open en werk deze af. Werk de zoomnaad af, strijk deze naar binnen en naai deze losjes met de hand vast. Speld de mouwen rechts op rechts eerst alleen in het onderste deel van de mouwopening vast; mouw- en zijnaden, alsmede dwarsstrepen 8 van mouwen en voorpand vallen op elkaar. Speld dan bij het schouderteken (dwarsteken) de mouwkoppen aan de schouderaden vast. Rimpel nu pas de mouwkoppen m.b.v. de onderdraad van de stiknaden tot de mouwen in de mouwopening passen. Speld de mouwkoppen vast, verdeel de plooiën op regelmatige afstand. Rijg de mouwen in en stik ze vast. Leg de naadtoeslag in de mouwen.

■ Strijk de zoom om. Naai met de hand vast. Stik de rest van de plooi naad tot aan de zoomrand. Vouw de onderste einden van de naadtoeslag schuin om en naai ze op elkaar. Strijk de plooiën bij de zoom bij.

#### Knippen

Zijde/linnen, 140 cm breed

Maat 34 tot 40

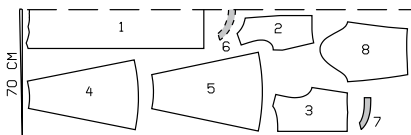

Maat 42 en 44

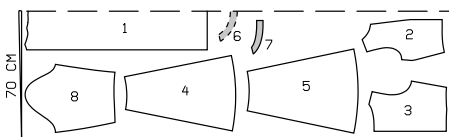

Knip de patroondelen in een dubbele laag, goede kant links.

## BURDA-MAATTABEL

DAMESMATEN bij lichaamslengte 168 cm

| Maat              | cm | 34   | 36   | 38   | 40   | 42   | 44   | 46   | 48  | 50   | 52  |
|-------------------|----|------|------|------|------|------|------|------|-----|------|-----|
| Bovenwijdte       | cm | 80   | 84   | 88   | 92   | 96   | 100  | 104  | 110 | 116  | 122 |
| Taillewijdte      | cm | 62   | 66   | 70   | 74   | 78   | 82   | 86   | 92  | 98   | 104 |
| Heupwijdte        | cm | 86   | 90   | 94   | 98   | 102  | 106  | 110  | 116 | 122  | 128 |
| Taillelengte voor | cm | 43   | 44   | 45   | 46   | 47   | 48   | 49   | 50  | 51   | 52  |
| Bustelengte       | cm | 25   | 26   | 27   | 28   | 29   | 30   | 31   | 32  | 33   | 34  |
| Ruglengte         | cm | 41   | 41   | 42   | 42   | 43   | 43   | 44   | 44  | 45   | 45  |
| Rugbreedte        | cm | 33,5 | 34,5 | 35,5 | 36,5 | 37,5 | 38,5 | 39,5 | 41  | 42,5 | 44  |
| Schouderbreedte   | cm | 12   | 12   | 12   | 13   | 13   | 13   | 13   | 14  | 14   | 14  |
| Armlengte         | cm | 59   | 59   | 60   | 60   | 61   | 61   | 61   | 61  | 62   | 62  |
| Bovenarmwijdte    | cm | 26   | 27   | 28   | 29   | 30   | 31   | 32   | 34  | 36   | 38  |
| Halswijdte        | cm | 34   | 35   | 36   | 37   | 38   | 39   | 40   | 41  | 42   | 43  |